71972 ： くりたビル（南久米町） 2F南

住所：松山市南久米町１５９－６

外観写真

内観写真

図面.

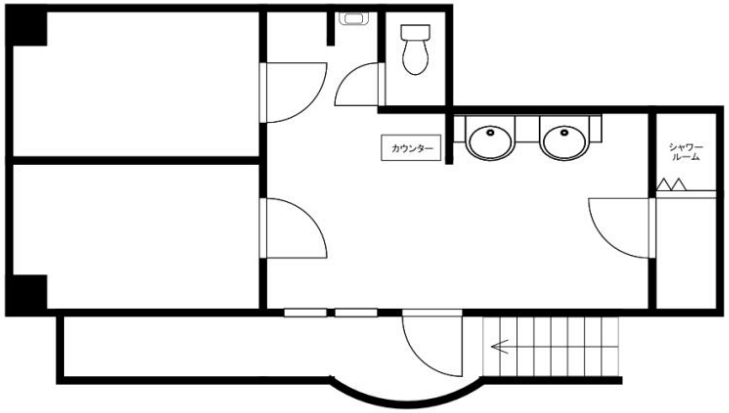

設備

紹介用途

物販向け 、 美容・理容向け

地図

物件情報

家賃	99,000 円	所在階	2階
共益費	実費	階数	3階
保証金	270000円	完成年月	1993年02月
礼金	/	坪数	12.98坪
仲介手数料	99,000円	平米	42.9㎡
取引態様	媒介	構造	鉄筋コンクリート
損保		定期借家	
駐車場	込駐車場込み		
保証会社加入	加入要		
物件備考	旧11号通り沿いの建物2階部分。駐車場は軽区画1台分が賃料に込み。伊予鉄道「久米駅」まで徒歩5分。徒歩圏内にスーパーや銀行、ドラッグストアなど利便性のよい立地です。		

※料金体制については、必ずスタッフまでお尋ねください。

お問い合わせはこちらまで

㈱日本エイジェント店舗･テナント専門店「繁盛店物語」
〒790-0012　愛媛県松山市湊町1丁目1番地16
TEL　089-993-8500　FAX　089-993-8008
営業時間　9：00～18：00　定休日 毎週水曜日・日曜日
免許番号：国土交通大臣（3）第8531

※現状が異なる場合には、現状を優先します。詳しくはスタッフにお尋ねくださいませ。